Intégra
Géomètres-Experts
11 Chemin des Prés - CS30003 - 38241 MEYLAN Cedex
Tel : 04 76 18 13 13 - Fax : 04 76 18 13 10

GÉOMÈTRE-EXPERT
CONSEILLER VALORISER GARANTIR

Département de l'Isère

Réf dossier : sm20.15293

COMMUNE DE PONTCHARRA

Section AL - Lieu-dit : " Les Metanies "
Parcelles n°152, 209, 210 et 353
Contenance Cadastrale totale : 36a51ca

Propriété de NOVELIA Aménagement
- 6 lots -

PROJET DE DECOUPAGE

- Lot n°1 — Détachement d'un terrain à bâtir, **superficie ≈ 720 m²**
- Lot n°2 — Détachement d'un terrain à bâtir, **superficie ≈ 550 m²**
- Lot n°3 — Détachement d'un terrain à bâtir, **superficie ≈ 515 m²**
- Lot n°4 — Détachement d'un terrain à bâtir, **superficie ≈ 475 m²**
- Lot n°5 — Détachement d'un terrain à bâtir, **superficie ≈ 440 m²**
- Lot n°6 — Détachement d'un terrain à bâtir, **superficie ≈ 525 m²**
- Voirie — Accès indivis (Voirie + stationnements), **superficie ≈ 440 m²**

PROJET JUILLET 2020

ÉCHELLE : 1/200

Nota : Les surfaces définitives des différents tènements seront données après bornage du terrain et demande d'alignement. Ce plan constitue un avant-projet sommaire pour autorisation administrative.

Date de l'intervention	Intervenants	NATURE
16/07/2020	T.C.	Relevé sur site

	DATE	RESPONSABLE
- Coordonnées planimétriques rattachées au système R.G.F. 93 projection Lambert CC 45 - Nivellement rattaché au N.G.F. (I.G.N. 69) - Par relevé G.P.S. temps réel	JUILLET 2020	J.LEBOURG

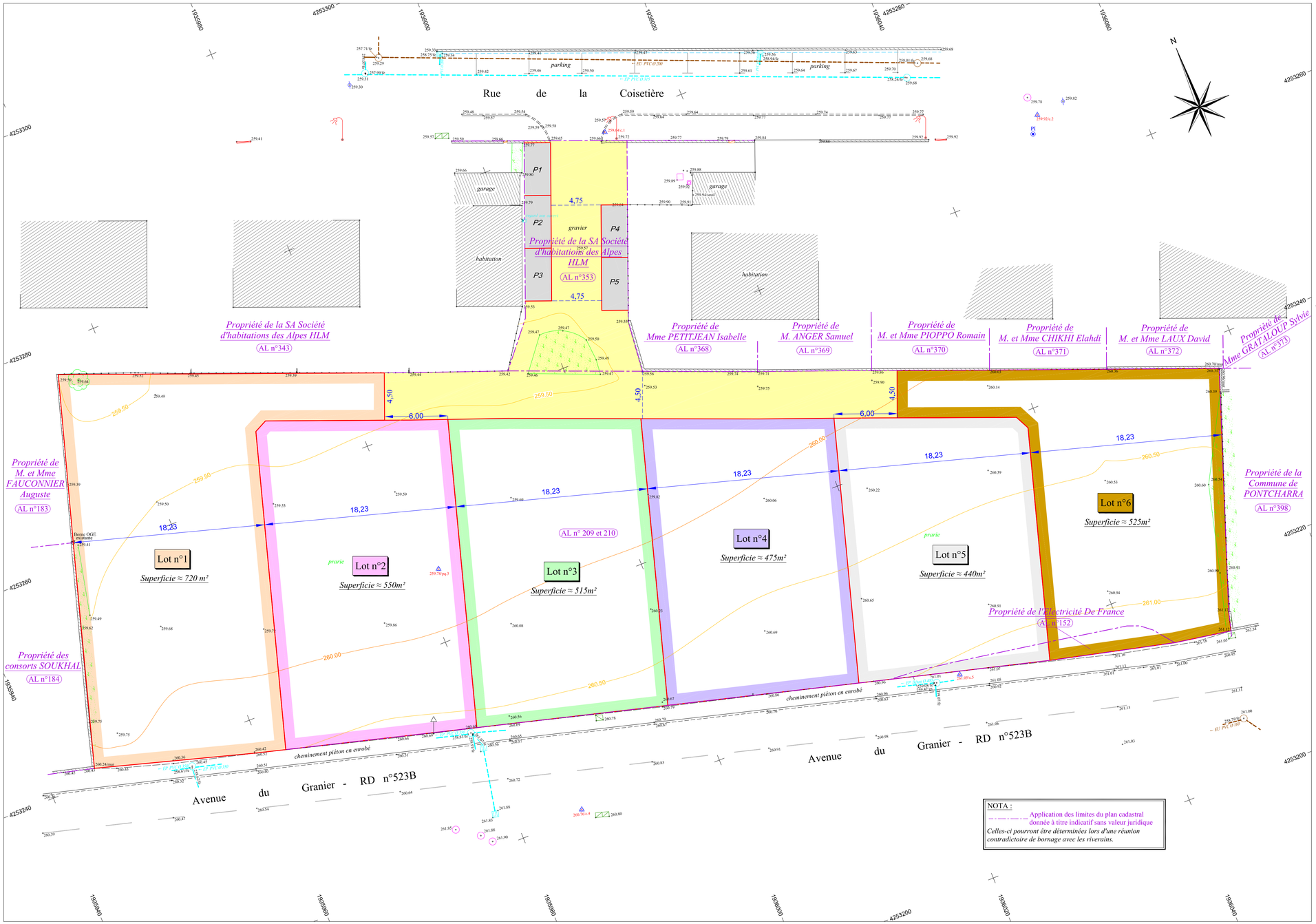

NOTA :
Application des limites du plan cadastral donnée à titre indicatif sans valeur juridique
Celles-ci pourront être déterminées lors d'une réunion contradictoire de bornage avec les riverains.